Spre exemplu:

Vă aflaţi într-o situaţie de discriminare pe bază de cetăţenie la acordarea unor certificate/autorizaţii la nivel local privind dreptul de a presta activităţi de servicii?

Vă sunt aplicabile condiţii speciale, cu caracter discriminatoriu în relaţia cu autoritățile locale?

Vă sunt aplicate tarife diferenţiate în funcţie de cetăţenia dumneavoastră sau de domiciliu?

De ştiut:

- Sistemul de lucru în reţea SISOP asigură interacţiunea dintre MAI, Instituţiile Prefectului, cetăţeni, companii şi asociaţii etc;
- Sesizarea SISOP nu se supune regimului unei petiţii, aşa cum este aceasta definită în O.G. nr. 27/2002 privind reglementarea activităţii de soluţionare a petiţiilor;
- Primiţi constant notificări privind stadiul sesizării formulate de dumneavoastră;
- Interpretare juridică gratuită în beneficiul solicitantului;
- Dacă formulaţi o sesizare care nu este de competenţa SISOP aceasta va fi redirecţionată către autoritatea competentă, în funcţie de problematica sesizării.

CE ÎNSEAMNĂ LEGISLAȚIE UE?

legislaţia primară şi secundară a UE, principiile de drept al UE şi jurisprudenţa Curţii de Justiţie a Uniunii Europene.

Orice decizie sau acțiune manifestată printr-un act emis la nivel local, precum Hotărâri ale consiliului județean, ale consiliului local sau dispozițiile primarilor trebuie să respecte legislația UE!!!

Inovaţie în administraţie!
Proiect selectat în cadrul Programului Operaţional Dezvoltarea Capacitatii Administrative şi cofinanţat de Uniunea Europeană prin Fondul Social European.

Beneficiar:
Ministerul Afacerilor Interne

Titlul proiectului:
Dezvoltarea capacităţii instituţionale a MAI în domeniul gestionării dosarelor europene, al transpunerii şi al aplicării acquis-ului comunitar

Cod SMIS:
32862

Data publicării: Ianuarie 2014

Conţinutul acestui material nu reprezintă în mod obligatoriu poziţia oficială a Uniunii Europene sau a Guvernului României

UNIUNEA EUROPEANĂ
Fondul Social European

GUVERNUL ROMÂNIEI
Ministerul Dezvoltării Regionale şi Administraţiei Publice

PODCA
INOVAȚIE ÎN ADMINISTRAȚIE

Instrumente Structurale 2007 - 2013

SISOP

Sistemul de Soluționare a Problemelor

cauzate de încălcarea legislaţiei UE de către autorităţile administraţiei publice locale

Aplicarea corectă a dreptului european la nivel local

Mai puţină birocraţie

Mai aproape de cetăţeni şi companii

Gratuit

Eficient

MINISTERUL AFACERILOR INTERNE
Direcţia Afaceri Europene şi Relaţii Internaţionale

CE ESTE SISOP?

Este un sistem de soluţionare a problemelor prin intermediul căruia orice persoană fizică/juridică sau instituţie publică poate transmite o sesizare care priveşte o situaţie de încălcare a dreptului UE de către autorităţile administraţiei publice locale.

Prin acest sistem, se doreşte îmbunătăţirea controlului de legalitate al Prefectului în ceea ce priveşte implementarea corectă a legislaţiei UE de către autorităţile administraţiei publice locale, gestionarea optimă a problemelor apărute şi asigurarea transparenţei şi schimbului de informaţii cu cetăţenii.

SISOP este susținut de o platformă electronică. Accesul la acesta se realizează prin intermediul site-ului oficial al Ministerului Afacerilor Interne, la următoarea adresă → http://sisop.mai.gov.ro/sisop

CINE POATE FORMULA O SESIZARE SISOP?

- Cetăţenii români sau cetăţenii altor state membre UE;
- Entităţi private - companii, asociaţii, ONG-uri etc, care sunt autorizate să-şi desfăşoare activitatea pe teritoriul UE;
- Entităţi publice.

CUM SE DEPUNE O SESIZARE?

- prin completarea formularului on-line accesibil pe site-ul web SISOP, la adresa *http://sisop.mai.gov.ro*

  sau
- prin depunerea unei sesizări scrise la sediul instituţiei prefectului/sediul Ministerului Afacerilor Interne sau prin transmiterea unei sesizări prin poştă/fax/e-mail.

Termenul iniţial propus pentru soluţionare este de 30 de zile.

CARE SUNT CONDIȚIILE SISOP ?

Pentru ca o sesizare să poată fi analizată în cadrul SISOP, trebuie întrunite următoarele condiţii cumulative:
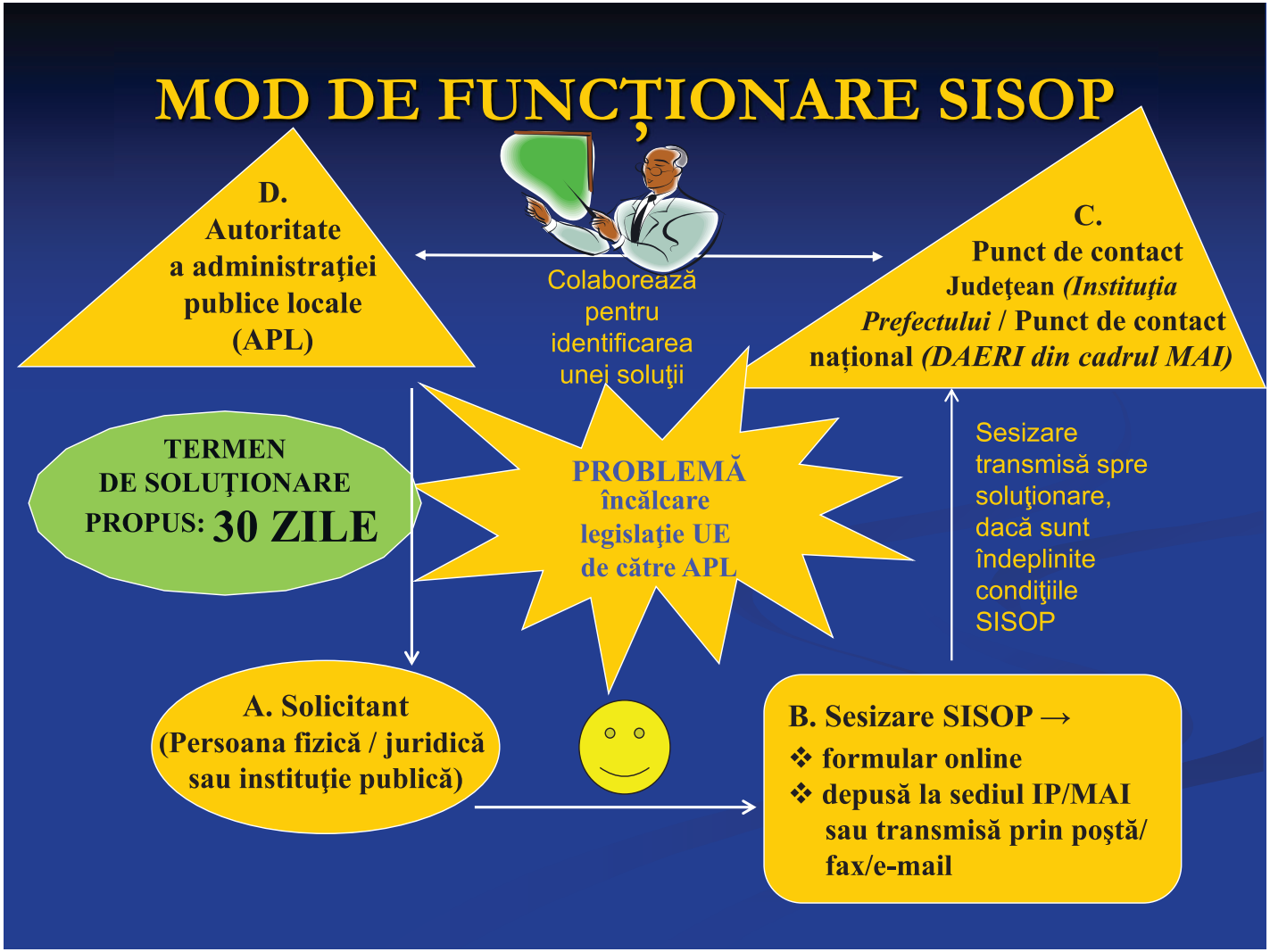
- aceasta să se refere la o problemă cauzată de încălcarea legislaţiei UE;
- entitatea care a încălcat legislaţia UE să fie o autoritate a administraţiei publice locale, printr-un act administrativ emis/adoptat (spre exemplu, Hotărâri ale consiliului judeţean şi ale consiliului local, dispoziţii ale primarilor)
- să nu existe deja o acţiune în justiţie prin care solicitantul să fi cerut anularea, în tot sau în parte, a respectivului act administrativ.